

Register Now!

<https://forms.gle/2dRA6sGtKZXdD86B7>



स्थापना : १९५०

वरिष्ठ महाविद्यालय  
माहिती पुस्तिका  
२०२२-२३

बी, वॉर्ड, सुभाष रोड, कोल्हापूर-४१६०१२

फोन : ०२३१-२६४२५४०, २६४३८४०

फॅक्स : २६४२३४०

Website: [gkgcollege.com](http://gkgcollege.com)

email : [gkgcollege1950@gmail.com](mailto:gkgcollege1950@gmail.com)



॥ बहुजन हिताय, बहुजन सुखाय ॥

शिक्षण प्रसारक मंडळ, कोल्हापूर संचलित

# गोपाळ कृष्ण गोखले महाविद्यालय, कोल्हापूर

NAAC RE-ACCREDITED WITH 'B' GRADE (CGPA 2.48) (3<sup>rd</sup> Cycle)

शिवाजी विद्यापीठाशी संलग्न

- कला ● वाणिज्य ● विज्ञान ● भू-शास्त्र-एम.एस्सी.,
- एम.फिल., ● पीएच.डी. ● बी.सी.ए. ● बी.व्होक.

१००% गुणवत्तापूर्ण शिक्षण

जे घडवेत तुमचे सुंदर जीवन...



# आमचे प्रेरणा स्थान

आमचे श्रद्धास्थान



नामदार गोपाळ कृष्ण गोखले

आदरणीय संस्थापक



बॅ. बाळासाहेब खर्डेकर  
Bar. at Law, Cambridge University

आदरणीय संस्थापक



संस्कृतपंडित, शिक्षणमहर्षि  
प्राचार्य एम.आर.देसाई  
B.A (Hon.), L.L.B. (Mumbai)  
M.Ed. (Leeds, London)

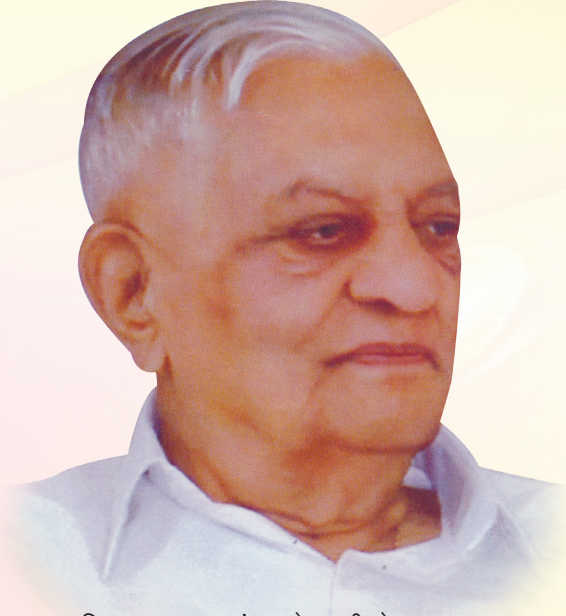

शिक्षण प्रसारक मंडळाचे माजी चेअरमन  
कै. मा. श्री. व्ही. एल. पाटील (काका)  
माजी मंत्री, कर्नाटक राज्य

आईसाहेब

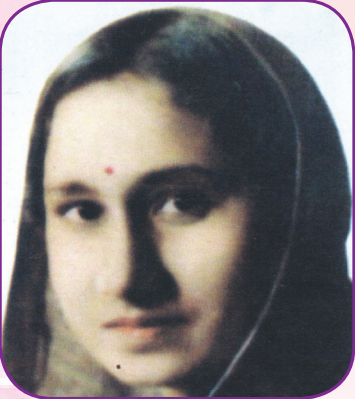

श्रीमती सुशिलादेवी देसाई

योगीराज



परमपूज्य श्री दत्ताबाळ

माजी आमदार



दिलीपराव म. देसाई  
माजी सचिव, शिक्षण प्रसारक मंडळ, कोल्हापूर

# शिक्षण प्रसारक मंडळ, कोल्हापूर

अध्यक्षा



श्रीमती शिवानी दि. देसाई

उपाध्यक्ष



श्री. शिवाजीराव जी. सावंत

चेअरमन



सौ. लीना रमेश सावंत

सेक्रेटरी



प्रा. जयकुमार म. देसाई

प्रशासन अधिकारी व सदस्य



प्रा. डॉ. मंजिरी अजित देसाई-मोरे

पेट्रन, सदस्य



श्री. दौलत उर्फ बाळासाहेब ज. देसाई

सदस्या



सौ. अंजली जयकुमार देसाई

## — नियामक मंडळ सदस्य —



श्री. बाबू फरास (मा. महापौर)



प्रा. व्ही. डी. मोहिते



श्री. लक्ष्मण स. डेळेकर



श्री. आर. आर. पाटील



प्रा. पी. बी. झावरे



डॉ. आर.बी. भुयेकर  
प्रभारी प्राचार्य



श्री. एस. एच. पिसाळ  
उपप्राचार्य



Latitude: 16.690833  
Longitude: 74.230955  
Elevation: 632.31m

डॉ. पी. एस. पाटील (प्र-कुलगुरु, शिवाजी विद्यापीठ, कोल्हापूर) यांचे स्वागत करताना व्यासपीठावर मा. प्रा. जयकुमार देसाई, सेक्रेटरी-शिक्षण प्रसारक मंडळ, कोल्हापूर व मा. प्रशासन अधिकारी प्रा. डॉ. सौ. मंजिरी मोरे



इन्फोसेस कंपनी, बेंगलोर मार्फत आयोजित कॅम्पस इंटरव्ह्यूमध्ये निवड झालेल्या विद्यार्थ्यां समवेत मा. प्रा. जयकुमार देसाई, सेक्रेटरी-शिक्षण प्रसारक मंडळ, कोल्हापूर व मा. प्रशासन अधिकारी प्रा. डॉ. सौ. मंजिरी मोरे



Latitude: 16.692053  
Longitude: 74.231637  
Elevation: 632.31m  
Accuracy: 2.9m  
Date: 12-14-2021 13:28

श्री. नेशनल एनर्जी कंजर्वेशन डे उर्जा जागरण अभियान

उर्जा संवर्धन जनजागृती कार्यक्रमानिमित्त विद्यार्थ्यां समवेत उपस्थित मा. दौलतराव देसाई, पेट्रन कौन्सिल मॅम्बर, शिक्षण प्रसारक मंडळ, कोल्हापूर, मा. अजितराव मोरे, माजी परिवहन सभापती, महानगरपालिका, कोल्हापूर व उपप्राचार्य एस. एच. पिसाळ





## VISION STATEMENT

**"BAHUJAN HITAY BAHUJAN SUKHAY"**

(EDUCATION FOR THE WELFARE OF THE MASSES)

## MISSION STATEMENT

"Our mission is to impart education to those who have been kept out of purview of education, to elevate their intellectual and overall personality"



— प्रास्ताविक —

स्वातंत्र्योत्तर काळात महाराष्ट्रातील बहुजन समाजाला साक्षर व समृद्ध करण्याच्या उदात्त हेतूने "बहुजन हिताय बहुजन सुखाय" हे ब्रीदवाक्य घेऊन थोर शिक्षणतज्ज्ञ बॅ. बाळासाहेब खर्डेकर व संस्कृतपंडित शिक्षण महर्षि प्राचार्य एम. आर. देसाई साहेब यांनी "शिक्षण प्रसारक मंडळ, कोल्हापूर" या संस्थेची स्थापना केली. महाराष्ट्र व कर्नाटक राज्यामध्ये या संस्थेच्या अनेक शाखा ज्ञानदानाचे कार्य अखंडपणे करत आहेत.

कोल्हापूर शहराच्या सामाजिक, सांस्कृतिक क्रीडा परंपरेमध्ये मोलाचे योगदान देणारे महाविद्यालय म्हणून गोपाळ कृष्ण गोखले महाविद्यालय ओळखले जाते. पारंपारिक प्रणाली बरोबरच आधुनिक विज्ञान व तंत्रज्ञानावर आधारित नवीन शिक्षण प्रणाली गोखले महाविद्यालयाने स्वीकारली असून संगणक कोर्सेसच्या सुविधा सर्व सामान्य विद्यार्थ्यांना उपलब्ध करून दिल्या आहेत.

७० वर्षांची शैक्षणिक परंपरा लाभलेले, गोपाळ कृष्ण गोखले महाविद्यालय शहराच्या अगदी मध्यवर्ती असल्यामुळे सर्वांना सोयीचे आणि अभ्यास व अभ्यासेत्तर उपक्रमांना विविध प्रकारची संधी देणारे, असे नावाजलेले महाविद्यालय आहे. या महाविद्यालयात खालील अभ्यासक्रमांचे शिक्षण उत्तम प्रकारे दिले जाते.

- १) कला (Arts) - ११ वी ते बी. ए.
- २) वाणिज्य (Commerce) - ११ वी ते बी. कॉम्.
- ३) विज्ञान (Science) - ११ वी ते बी. एस्सी.
- ४) एम. एस्सी. भू-शास्त्र (Geology)
- ५) B.Sc. Computer Science
- ६) B.C.A.
- ७) उच्च माध्यमिक व्यवसाय अभ्यासक्रम (H.S.C. Vocational Course)
- ८) यशवंतराव चव्हाण महाराष्ट्र मुक्त विद्यापीठ अभ्यासकेंद्र (71154)
- ९) Bachelor of Vocation (B. Voc.)

शिक्षणाची उत्कट इच्छा बाळगणाऱ्या समाजातील सर्व थरातल्या मुलांना आणि मुलींना शिक्षणाची उत्कृष्ट सोय उपलब्ध करून देण्यासाठी, शिक्षण प्रसारक मंडळाचे गोपाळ कृष्ण गोखले महाविद्यालय सन १९५० मध्ये कागल येथे सुरु झाले. नंतर सन १९५४ साली कोल्हापूर येथे हे महाविद्यालय स्वतःच्या सुसज्ज आणि भव्य इमारतीत भरू लागले. विद्यार्थ्यांच्या व्यक्तिमत्त्व विकासासाठी वैयक्तिक लक्ष, आपापल्या विषयातील तज्ज्ञ व अनुभवी असलेला प्राध्यापक वर्ग, सुसज्ज प्रयोगशाळा, समृद्ध ग्रंथालय, निसर्गरम्य परिसर, विविध प्रकारच्या देशी-विदेशी खेळांबाबत व्यक्तिगत मार्गदर्शन व सांस्कृतिक, राष्ट्रीय सेवा योजना, एन. सी. सी. इ. क्षेत्रात संधी दिली जाते. यामुळे या महाविद्यालयाने अभ्यास, कला, क्रीडा या सर्वच क्षेत्रात दैदिप्यमान यश संपादन केले आहे. आज जीवनाच्या विविध क्षेत्रात दैदिप्यमान यश संपादन केले आहे. आज जीवनाच्या विविध क्षेत्रात सर्वार्थाने चमकणाऱ्या व्यक्तींमध्ये अनेकजण गोखले महाविद्यालयाचेच विद्यार्थी आहेत. ही परंपरा अबाधितपणे चालूच राहिलेली आहे. हुशार विद्यार्थ्यांकडे जसे येथे खास लक्ष पुरविले जाते तसेच अभ्यासात मागे राहणाऱ्या विद्यार्थ्यांकडेही विशेष लक्ष पुरविले जाते. कोणत्याही क्षेत्रात रुची असणाऱ्या विद्यार्थ्यांना विविध प्रकारच्या संधी आणि सवलती उपलब्ध करून देणाऱ्या आणि उज्वल यशाची परंपरा असणाऱ्या येथील विलोभनीय उद्यानाच्या सान्निध्यातील विद्याभ्यास हा आनंददायी अनुभव असतो. त्यामुळे गोपाळ कृष्ण गोखले महाविद्यालयात प्रवेश घेताना अभिमानच वाटेल.

यशवंतराव चव्हाण महाराष्ट्र मुक्त विद्यापीठ, नाशिक यांचे विविध अभ्यासक्रमही या महाविद्यालयातील केंद्राद्वारे उपलब्ध करून दिले जातात.

डॉ. आर. बी. भुयेकर

प्रभारी प्राचार्य

गोपाळ कृष्ण गोखले कॉलेज, कोल्हापूर.

## गोपाळ कृष्ण गोखले महाविद्यालय, कोल्हापूर.

### कनिष्ठ, वरिष्ठ आणि पदव्युत्तर महाविद्यालयाच्या वेळा

कला, वाणिज्य आणि एच. एस. सी. व्होकेशनल विभाग	-	सकाळी ७.३० पासून.
विज्ञान विभाग	-	सकाळी १०.२० पासून
बी. सी. ए. विभाग	-	सकाळी ८.०० पासून
यशवंतराव चव्हाण महाराष्ट्र मुक्त विद्यापीठ अभ्यासकेंद्र (रविवार)	-	सकाळी ८.४५ ते दुपारी १.००

### कार्यालयीन कामकाज वेळ

पैसे देवघेव	:	सोमवार ते शुक्रवार	:	सकाळी १०.०० ते दुपारी २.००
		शनिवार	:	सकाळी १०.०० ते दुपारी १.००
पत्रव्यवहार	:	सोमवार ते शुक्रवार	:	सकाळी १०.०० ते दुपारी ५.३०
		शनिवार	:	सकाळी १०.०० ते दुपारी २.३०

### विद्यार्थ्यांना व पालकांना सूचना

- १) राज्यात covid-19 चा प्रादुर्भाव असलेले शासन आदेश व शिवाजी विद्यापीठाच्या परिपत्रकानुसार नियम महाविद्यालयास लागू राहतील.
- २) प्रवेशाचे वेळी आयकार्ड साईजचे दोन फोटो देणे आवश्यक आहे. तसेच विद्यार्थ्यांनी फी सवलतीसंबंधी सर्व कागदपत्रे महाविद्यालयामध्ये प्रवेशावेळीच दिली पाहिजेत. उशिरा दिल्याने होणाऱ्या नुकसानीस महाविद्यालय जबाबदार असणार नाही.
- ३) प्रवेश घेतल्यानंतर ओळखपत्राची पूर्तता एक महिन्यात करणे आवश्यक आहे. ड्युप्लिकेट ओळखपत्रासाठी रु.१०० दंड आकारला जाईल.
- ४) सर्व विद्यार्थ्यांना महाविद्यालयात तासिका, प्रात्यक्षिक, पी. टी. चे तास व महाविद्यालयाच्या सर्व परीक्षांना नियमितपणे हजर असणे हा महाविद्यालयाच्या शिस्तीचा भाग आहे. जे विद्यार्थी परीक्षांना व तासांना गैरहजर राहतील व गैरवर्तन करतील त्यांचेवर नियमाप्रमाणे कारवाई केली जाईल. प्रसंगी प्रवेश रद्द केला जाईल.
- ५) महाविद्यालयामध्ये प्रवेश घेतल्यानंतर प्रत्येक विद्यार्थ्यांजवळ ओळखपत्र व वेळापत्रक असणे आवश्यक आहे. ओळखपत्राशिवाय महाविद्यालयाच्या आवारात फिरणे नियमबाह्य ठरेल आणि त्यास रु.१००/- दंड त्वरित आकारला जाईल.
- ६) शिस्त हे महाविद्यालयाचे खास वैशिष्ट्य आहे. विद्यार्थ्यांचा अभ्यास, उपस्थिती व त्यांचे महाविद्यालयातील व बाहेरील वर्तन याबाबतीत महाविद्यालयाने तयार केलेले नियम विद्यार्थी/विद्यार्थिनींना बंधनकारक राहतील.
- ७) वर्ग चालू असताना महाविद्यालयाच्या आवारात रेंगाळता कामा नये व इतरांना आपल्या वर्तनाचा त्रास होणार नाही याची काळजी घेतली पाहिजे.
- ८) महाविद्यालयाच्या आवारात व वर्गात मोबाईल वापरण्यात बंदी आहे. याचे उल्लंघन केल्यास कडक कारवाई केली जाईल.
- ९) महाविद्यालयाच्या मालमत्तेची (भित्त, दरवाजे, काचा, फळा, डेस्क, खेळाचे व प्रयोगशाळेतील साहित्य, बगीचा इ.) प्रत्येकाने काळजी घ्यावी. मालमत्तेचे नुकसान करणाऱ्यास भरपाई द्यावी लागेल. शिवाय दंडात्मक कारवाईस सामोरे जावे लागेल.
- १०) प्रत्येक विद्यार्थ्यांने आवश्यक त्या प्रमाणपत्राची मागणी विहित नमुन्यामध्ये करावी. उदा. बोनाफाईड, ओळखपत्र, शाळा सोडलेचा दाखला, गुणपत्रक इ. विहित नमुन्यातील अर्ज कार्यालयात मिळतात.
- ११) पालकांनी पालक सभेवेळी अथवा वेळोवेळी महाविद्यालयामध्ये येऊन आपल्या पाल्याच्या प्रगतीसंबंधी चौकशी करावी. वर्ष अखेरीस चौकशीस कोणत्याही तक्रारीची दखल घेतली जाणार नाही.
- १२) विद्यापीठ अनुदान आयोग, महाराष्ट्र शासन आणि शिवाजी विद्यापीठ, कोल्हापूर यांच्या नियमानुसार महाविद्यालयाच्या आवारात व वर्गात रॅगिंग करण्यास बंदी आहे. याचे उल्लंघन केल्यास कडक कारवाई केली जाईल.
- १३) शिवाजी विद्यापीठ पत्र क्र. एस.आर.पी/१, दि.०५-०४-२०१० नुसार वरिष्ठ महाविद्यालयात प्रवेश घेताना विद्यार्थी व पालक यांनी 'अँटी रॅगिंग अँफिडेव्हिट' करून देणे आवश्यक आहे. त्याशिवाय प्रवेश दिला जाणार आहे.
- १४) विद्यापीठ नियमानुसार महाविद्यालयाचे स्नेहसंमेलन होणार नाही.
- १५) ११ वी, १२ वी सायन्स विद्यार्थ्यांना बायोमेट्रिक आवश्यक करण्यात आले आहे.
- १६) महाविद्यालयामध्ये खास विद्यार्थीनीकरिता महिला दक्षता समिती स्थापन करणेत आली आहे.
- १७) कोणत्याही नियमबाह्य अगर गैरवर्तनाबाबत मा. प्राचार्यांचा/ व्यवस्थापनाचा निर्णय अंतिम राहिल.
- १८) सर्व विद्यार्थ्यांनी आधारकार्ड काढणे आवश्यक आहे. प्रवेश अर्जावर विद्यार्थ्यांना आधार कार्ड नंबर व मतदान ओळखपत्र क्रमांक लिहिणे आवश्यक आहे.
- १९) मतदार नोंदणी कक्ष स्थापन करण्यात आली आहे. यासंबंधीचे नोडल अधिकारी प्रा. एस. जी. राक्षसे (सहा. प्राध्यापक) आहेत. मो. ९९२१९८६५९८
- २०) C.B.C.S च्या अभ्यासक्रमात काही बदल झाल्यास प्रवेशाच्या वेळी सूचना देण्यात येईल. त्याप्रमाणे विषय निवडीची सक्ती राहिल.

डॉ. आर. बी. भुयेकर  
प्रभारी प्राचार्य  
गोपाळ कृष्ण गोखले कॉलेज, कोल्हापूर.

प्रा. जयकुमार म. देसाई  
सेक्रेटरी  
शि. प्र. मंडळ कोल्हापूर.



SHIVAJI UNIVERSITY, KOLHAPUR

Sr. No. 003007



CERTIFICATE

This is to certify that University approval is given to **Gopal Krishna Gokhale College, Kolhapur** to conduct the following courses for the academic year 2022-23.

**Faculty of Humanities, Commerce & Management and Science & Technology**

<b>B.A. I</b>	<b>Grant in aid Division-3</b>	<b>Permanent Affiliation</b>
Govt. Approval	- एनजीसी-१०९०/३०५५/विशि-२, दि. २७/११/१९९०.	
University Recent Approval	- शिवाजीवि/संलग्नता टी-२/विद्यापरिषद वि. क्र.७३, दि.१५ मे २०१४	
Compulsory	- इंग्रजी, एस.टी.डी., मराठी, हिंदी,	
Optional/Special	- इंग्रजी, मराठी, हिंदी, मानसशास्त्र, इतिहास, अर्थशास्त्र, समाजशास्त्र, राज्यशास्त्र, भूगोल.	
<b>B.A. II</b>	<b>Grant-in-aid Division-2</b>	<b>Permanent Affiliation</b>
Govt. Approval	- एनजीसी-१०९०/३०५५/विशि-२, दि. २७/११/१९९०.	
University Recent Approval	- शिवाजीवि/संलग्नता टी-२/विद्यापरिषद वि. क्र.७३, दि.१५ मे २०१४	
Compulsory	- इंग्रजी, पर्यावरणअभ्यास. आयडीएस - इकॉलॉजी, लॉजिक	
Optional/Special	- इंग्रजी, मराठी, हिंदी, मानसशास्त्र, इतिहास, अर्थशास्त्र, समाजशास्त्र, राज्यशास्त्र, भूगोल.	
<b>B.A. III</b>	<b>Grant in aid Division-2</b>	<b>Permanent Affiliation</b>
Govt. Approval	- एनजीसी-१०९०/३०५५/विशि-२, दि. २७/११/१९९०.	
University Recent Approval	- शिवाजीवि/संलग्नता टी-२/विद्यापरिषद वि. क्र.७३, दि.१५ मे २०१४	
Compulsory	- इंग्रजी	
Optional/Special	- इंग्रजी, मराठी, हिंदी, इतिहास, समाजशास्त्र, अर्थशास्त्र, भूगोल.	
<b>B.Com. I</b>	<b>Grant in aid Division-3</b>	<b>Permanent Affiliation</b>
Govt. Approval	- एनजीसी-१०९०/३०५५/विशि-२, दि. २७/११/१९९०.	
University Recent Approval	- शिवाजीवि/संलग्नता टी-२/विद्यापरिषद वि. क्र. ७३, दि.१५ मे २०१४	
Compulsory	- बिझनेस कम्युनिकेशन-१, बिझनेस इकॉनॉमिक्स १, प्रिन्सीपल ऑफ बिझनेस मॅनेजमेंट, फायनान्सशिअल अकौंटिंग.	
Optional/Special	- प्रिन्सीपल ऑफ मार्केटिंग, इन्चुरन्स	
<b>B.Com. II</b>	<b>Grant in aid Division-2</b>	<b>Permanent Affiliation</b>
Govt. Approval	- युकेएफ/१०९०/४५९७/विशि-२ दि. २९ फेब्रुवारी १९९२.	
University Recent Approval	- शिवाजीवि/संलग्नता टी-२/विद्यापरिषद वि. क्र. ७३, दि.१५ मे २०१४	
Compulsory	- बिझनेस कम्युनिकेशन-२, बिझनेस इकॉनॉमिक्स-२, मनी अँड फायनान्सशिअल सिस्टिम, कार्पोरेट अकौंटन्सी, फंडामेंटल ऑफ इंटरप्रिन्सरशिप, बिझनेस स्टॅटिस्टिक्स, एन्व्हायरमेंटल स्टडीज.	
<b>B.Com. III</b>	<b>Grant in aid Division-2</b>	<b>Permanent Affiliation</b>
Govt. Approval	- एनजीसी-१०९०/३०५५/विशि-२, दि. २७/११/१९९०.	
University Recent Approval	- शिवाजीवि/संलग्नता टी-२/विद्यापरिषद वि. क्र.७३, दि.१५ मे २०१४	
Compulsory	- बिझनेस एन्व्हायरमेंट, बिझनेस रेग्युलेटरी फ्रेमवर्क, मॉडर्न मॅनेजमेंट प्रॅक्टिस, को-ऑपरेटिव्ह डेव्हलपमेंट.	
Optional/Special	- अॅडव्हान्स अकौंटन्सी पेपर १ व २, अॅडव्हान्स कॉस्टिंग पेपर १ व २, इंडस्ट्रियल मॅनेजमेंट पेपर १ व २.	

Registrar,  
Shivaji University,  
Kolhapur.

SHIVAJI UNIVERSITY, KOLHAPUR

Sr. No 003008



2

**B.Sc. I Grant in aid Division-1**

- Govt. Approval** - एनजीसी-१०९०/३०५५/विशि-२, दि. २७/११/१९९०.  
**University Recent Approval** - संलग्नता/टी-२KOP ३९/६३९ दि. १७/०६/२०२२  
**Compulsory** - इंग्रजी  
**Optional/Special** - फिजिक्स, केमेस्ट्री, बॉटनी, झुलॉजी, गणित, संख्याशास्त्र, इलेक्ट्रॉनिक्स, जिऑलॉजी, कॉम्प्युटर सायन्स.

**B.Sc. I Non Grant Div. No. 1**

- Govt. Approval** - एनजीसी-२०१४/(१०३/१४)मशि-४ दि. १४/०६/२०१४  
**University Recent Approval** - संलग्नता/टी-२KOP ३९/६३९ दि. १७/०६/२०२२  
**Compulsory** - इंग्रजी  
**Optional/Special** - फिजिक्स, केमेस्ट्री, बॉटनी, झुलॉजी, गणित, संख्याशास्त्र, इलेक्ट्रॉनिक्स, जिऑलॉजी, कॉम्प्युटर सायन्स.

**B.Sc. I Non Grant Div. 2**

- Govt. Approval** - एनजीसी-२०१७/(१०२/१७)मशि-४ दि. २३/०६/२०१७  
**University Recent Approval** - संलग्नता/टी-२KOP ३९/६३९ दि. १७/०६/२०२२  
**Compulsory** - इंग्रजी  
**Optional/Special** - फिजिक्स, केमेस्ट्री, बॉटनी, झुलॉजी, गणित, संख्याशास्त्र, इलेक्ट्रॉनिक्स, जिऑलॉजी, कॉम्प्युटर सायन्स.

**B.Sc. II Grant in aid Division-1**

- Govt. Approval** - एनजीसी-१०९०/३०५५/विशि-२, दि. २७/११/१९९०.  
**University Recent Approval** - संलग्नता/टी-२KOP ३९/६३९ दि. १७/०६/२०२२  
**Compulsory** - पर्यावरण अभ्यास  
**Optional/Special** - फिजिक्स, केमेस्ट्री, बॉटनी, झुलॉजी, गणित, संख्याशास्त्र, इलेक्ट्रॉनिक्स, जिऑलॉजी, कॉम्प्युटर सायन्स.

**B.Sc. II Non Grant Div.-1**

- Govt. Approval** - एनजीसी-२०१४/(१०३/१४)मशि-४ दि. १४/०६/२०१४  
**University Recent Approval** - संलग्नता/टी-२KOP ३९/६३९ दि. १७/०६/२०२२  
**Compulsory** - पर्यावरण अभ्यास  
**Optional/Special** - फिजिक्स, केमेस्ट्री, बॉटनी, झुलॉजी, गणित, संख्याशास्त्र, इलेक्ट्रॉनिक्स, जिऑलॉजी, कॉम्प्युटर सायन्स.

**B.Sc. II Non Grant Div.-2**

- Govt. Approval** - एनजीसी-२०१७/(१०२/१७)मशि-४ दि. २३/०६/२०१७  
**University Recent Approval** - संलग्नता/टी-२KOP ३९/६३९ दि. १७/०६/२०२२  
**Compulsory** - पर्यावरण अभ्यास  
**Optional/Special** - फिजिक्स, केमेस्ट्री, बॉटनी, झुलॉजी, गणित, संख्याशास्त्र, इलेक्ट्रॉनिक्स, जिऑलॉजी, कॉम्प्युटर सायन्स.

**B.Sc. III Grant in aid Division-1**

- Govt. Approval** - एनजीसी-१०९०/३०५५/विशि-२, दि. २७/११/१९९०.  
**University Recent Approval** - संलग्नता/टी-२KOP ३९/६३९ दि. १७/०६/२०२२  
**Compulsory** - इंग्रजी.  
**Optional/Special** - फिजिक्स, केमेस्ट्री, जिऑलॉजी, कॉम्प्युटर सायन्स, झुलॉजी.

REGISTRAR  
 Shivaji University  
 Kolhapur.

SHIVAJI UNIVERSITY, KOLHAPUR

Sr. No 003009



3

**B.Sc. III Non Grant Div.-1**

- Govt. Approval** - एनजीसी-२०१४/(१०३/१४)मशि-४ दि. १४/०६/२०१४  
**University Recent Approval** - संलग्नता/टी-२KOP ३९/६३९ दि. १७/०६/२०२२  
**Compulsory** - इंग्रजी.  
**Optional/Special** - फिजिक्स, केमेस्ट्री, जिऑलॉजी, कॉम्प्युटर सायन्स, झूलॉजी.

**B.Sc. III Non Grant Div.-2**

- Govt. Approval** - एनजीसी-२०१७/(१०२/१७)मशि-४ दि. २३/०६/२०१७  
**University Recent Approval** - संलग्नता/टी-२KOP ३९/६३९ दि. १७/०६/२०२२  
**Compulsory** - इंग्रजी.  
**Optional/Special** - फिजिक्स, केमेस्ट्री, जिऑलॉजी, कॉम्प्युटर सायन्स, झूलॉजी.

**B.C.A. I, II, III - Sem I to VI**

- Govt. Approval** - अभ्यास२००७/(११३/०७)मशि-३, दि. १४/०६/२००७.  
**University Recent Approval** - संलग्नता/टी-२KOP ३९/६३९ दि. १७/०६/२०२२  
**Course** - संपूर्ण अभ्यासक्रम.

**Non Grant Division-I**

**M.Sc. I & II Non Grant Division**

- Govt. Approval** - क.एनजीसी-२००८/२१५/०८/मशि-३, दि. १९/०६/२००८  
**University Recent Approval** - संलग्नता/टी-२KOP ३९/६३९ दि. १७/०६/२०२२  
**Compulsory** - जिऑलॉजी

**Recognition of Laboratory - M.Phil/Ph.D Geology**

- University Recent Approval** - संलग्नता/टी-२KOP ३९/६३९ दि. १७/०६/२०२२

**Bachelor of Vocational Programme (B.Voc.)**

- Govt. Approval** - एनजीसी-२०१८/(३८५/१८)मशि-४, दि. १५ डिसेंबर, २०१८.  
**University Recent Approval** - संलग्नता/टी-२KOP ३९/६३९ दि. १७/०६/२०२२  
**Subject** - 1. Sustainable Agriculture Management  
 2. Tourism and Service Industry

**Bachelor of Vocational Programme (B.Voc.)**

- Govt. Approval** - मान्यता २०२१/(६६/२१)मशि-४, दि. २९ ऑक्टोबर, २०२१.  
**University Recent Approval** - संलग्नता/टी-२KOP ३९/६३९ दि. १७/०६/२०२२  
**Subject** - B.Voc. in Nursing and Hospital Management (50)  
 B.Voc. in Healthcare/Nutrition and Dietetics (50)  
 Advanced Diploma in Medical Laboratory Technology (50)  
 Advanced Diploma in Catering and Hospitality Management (50)

**Career Oriented Courses - U.G.C. Grant**

- U.G.C. Approval** - F-4-368/2013 (COC), मार्च, २०१४  
**University Recent Approval** - संलग्नता/टी-२/KOP 65/विद्यापरिषद विषय क्र.५९/दि.२२/०२/२०१७/ ९८०/  
 दि. १२/०५/२०१७  
**Course** - 1. Commerce - Certificate in Retailing  
 2. Science - Certificate in Laboratory Horticulture & Nursery  
 Management

----- \* \* \* -----

Place : KOLHAPUR

Date : 20 JUN 2022

No 0 0 7 0 4

Registrar,  
 Shivaji University,  
 Kolhapur.

वरिष्ठ महाविद्यालय (Senior College)

कला-वाणिज्य-विज्ञान बी. व्होक. आणि बी. सी. ए. विभाग

वरिष्ठ महाविद्यालयाचे शैक्षणिक सत्र शासन निर्णय व विद्यापीठ आदेश आलेनंतर सुरु होतील. कला शाखा (भाग १,२ व ३ वाणिज्य शाखा (भाग १,२ व ३), विज्ञान शाखा (भाग १,२ व ३), बी. सी. ए. बी. व्होक. यांचे पदवीपर्यंतचे अभ्यासक्रम आणि एम. एस्सी. एम. फिल., पीएच. डी., भू-शास्त्र हा पदव्युत्तर अभ्यासक्रम शिकविला जातो.

आपल्या प्रवेश अर्जासोबत पुढील दाखले जोडावेत.

- १) प्रवेश अर्जावर ओळखपत्राच्या आकाराचा फोटो चिकटविणे आवश्यक आहे.
- २) जे विद्यार्थी अन्य कनिष्ठ महाविद्यालयातून येतील. त्यांनी ते कनिष्ठ महाविद्यालय सोडल्याचा मूळ दाखला जोडावा.
- ३) १२ वी गुणपत्रिकेची मूळ प्रत व त्याची प्रमाणित झेरॉक्स प्रत जोडावी.
- ४) बोर्डाची १२ वी परीक्षा उत्तीर्ण झालेल्या आणि प्रथम वर्षामध्ये प्रवेश घेणाऱ्या विद्यार्थ्यांनी पात्रता प्रमाणपत्र शुल्क रु.७५ भरणेचे आहे. विद्यापीठाकडून विद्यार्थी प्रवेशास पात्र असल्याचा दाखला मिळल्यानंतरच त्याचा प्रवेश निश्चित होतो. यासाठी प्रवेश अर्जासोबत पात्रता प्रमाणपत्र दाखल्याचा अर्ज शुल्कासह भरणे आवश्यक आहे.
- ५) रिपीटर विद्यार्थ्यांना प्रवेश दिला जाणार आहे.
- ६) अन्य वरिष्ठ महाविद्यालयातून या महाविद्यालयात प्रवेश घेऊ इच्छिणाऱ्या विद्यार्थ्यांना ट्रान्स्फर सर्टिफिकेट मिळविण्यासाठी आवश्यक असलेला अर्ज व त्याचे शुल्क रु.१००/- मूळ महाविद्यालयाचे नावे राष्ट्रीयकृत बँकेचा डी. डी. अर्जासोबत जोडावा.
- ७) महाराष्ट्र राज्याबाहेरील अन्य मंडळाच्या किंवा शिवाजी विद्यापीठाव्यतिरिक्त अन्य विद्यापीठाच्या विद्यार्थ्यांना कोणत्याही वर्गात प्रवेश घेताना विद्यापीठ पात्रता दाखल्यासाठी अर्जासोबत रु.३००/- भरावे लागतील. सोबत स्थलांतर दाखला (टी. सी.) गुणपत्रक, मायग्रेसन, सर्टिफिकेट, पारिसंग सर्टिफिकेट जोडावे.
- ८) विषय बदलाबाबतचे अर्ज संबंधित विषयांच्या शिक्षकाची/विभाग प्रमुखांची आणि प्राचार्यांची सही घेऊन कार्यालयात देणे आवश्यक आहे. त्यासाठी प्रशासकीय खर्च रु.२०/- भरून घेतला जाईल. विद्यार्थ्यांना आपले विषय रोल कॉल तयार होण्यापूर्वी संबंधित विषयांच्या विभाग प्रमुखांचे संमतीने बदलता येईल. कोणत्याही परिस्थितीत १५ जुलैनंतर विषय बदलता येणार नाही.
- ९) अत्यंत महत्त्वाची सूचना : विषयाच्या प्रत्येक पेपरसाठी बी. ए., बी. कॉम., बी. एस्सी. भाग १ साठी आणि २ साठी ५० गुणांची व ३ साठी ४० गुणांची लेखी परीक्षा असेल.
- १०) एन. सी. सी. (N.C.C.) विभाग : ज्या विद्यार्थ्यांना लष्करी शिक्षणाची आवड आहे. त्यांना एन. सी. सी. मध्ये भाग घेता येईल. कनिष्ठ व वरिष्ठ महाविद्यालयात ५० मुलांना व ६ मुलींना 56 MH. BN - N.C.C. मध्ये प्रवेश दिला जातो.
- ११) राष्ट्रीय सेवा योजना : (N.S.S.) विभाग : ज्या विद्यार्थ्यांना सामाजिक कार्यात रुची आहे. त्यांनी राष्ट्रीय सेवा योजनेमध्ये भाग घेता येईल. कनिष्ठ महाविद्यालयात ५० आणि वरिष्ठ महाविद्यालयातील १५० मुला-मुलींना राष्ट्रीय सेवा योजनामध्ये प्रवेश दिला जातो. सन २०१२-१३ या शैक्षणिक वर्षापासून शिवाजी विद्यापीठाने राष्ट्रीय सेवा योजनेत प्रत्यक्ष २ वर्ष पूर्ण करणाऱ्या व एक विशेष श्रमसंस्कार शिबीरात भाग घेणाऱ्या विद्यार्थ्यांना १० गुणांची अतिरिक्त वाढ दिली आहे. या महाविद्यालयाने वरील दोन्ही क्षेत्रात वैशिष्ट्यपूर्ण परंपरा निर्माण केलेली आहे. राष्ट्रप्रेम आणि नेतृत्वगुण यांची पुरेपूर जाण निर्माण करण्याचा येथे विशेष प्रयत्न केला जातो.
- १२) ग्रंथालय : गोपाळ कृष्ण गोखले महाविद्यालयाचे 'शिक्षणमहर्षि प्राचार्य एम. आर. देसाई ग्रंथालय' विविध विषयावरील ग्रंथांनी समृद्ध आहे. या ग्रंथालयात ८२४७१ चे वर ग्रंथ असून विविध विषयावरची ३० नियतकालिके व ९ दैनिके येथे उपलब्ध आहेत. ग्रंथालयात ओपॅक (OPAC) सुविधा उपलब्ध आहे. तसेच इंटरनेटची सुविधाही उपलब्ध आहे. ग्रंथालयाने इन्फ्लिबनेटची वर्गणी भरून वा-चकांना ई-बुक्स व ई- जर्नल्सची सुविधा उपलब्ध केली आहे. येथे झेरॉक्स सेवाही दिली जाईल.

टीप : बी.ए. भाग-१, बी. कॉम. भाग १ आणि बी. एस्सी., भाग १ या वर्गात प्रवेश घेणाऱ्या सर्व विद्यार्थी-विद्यार्थिनींनी प्रवेश अर्जासोबत ३ फोटो देणे आवश्यक आहे. तसेच १० वी पास बोर्ड सर्टिफिकेटची झेरॉक्स प्रत देणे.

वरील कागदपत्राशिवाय प्रथम वर्षात प्रवेश दिला जाणार नाही याची सर्व संबंधित विद्यार्थ्यांनी नोंद घ्यावी.

कला शाखा (Arts Faculty)

महाविद्यालयाची वेळ - सकाळी ७.३० वा.

प्रथम वर्ष : B.A. Part - I (3 Divisions : 2 Grantable + 1 Non-Grantable)

(एकूण विषय - सहा, त्यामध्ये आवश्यक विषय दोन व ऐच्छिक विषय चार निवडावेत.)

B.A. Part - I	
(Sem I & II)	
AECC 1	English (Comp.)
Tick Mark any one Subject	
CGE 19	S. T. D.
CGE 1	Marathi (Comp.)

Tick mark any four Optional Subjects. Choosing at least one from each group			
Group : A		Group : C	
DSC B3	Economics	DSC B6	Psychology
DSC A2	Hindi	DSC A3	English
		DSC B4	Political Sci.
Group : B		Group : D	
DSC B2	Sociology	DSC B10	Geography
DSC A1	Marathi	DSC B1	History

Non-Credit Courses

Sem - I - CCC - I - Democracy, Elections and Good Governance

Sem - II - SDC - I - Select any one from following

- i) Business Communication & Presentation ii) Event Management iii) Personality Development  
iv) Yoga and Physical Management v) Resume, Report and Proposal writing

टीप : बी. ए. भाग १ च्या सर्व विद्यार्थी-विद्यार्थिनींनी विद्यापीठाच्या शारीरिक शिक्षण (Physical Education) परीक्षेस बसणे सक्तीचे आहे.

• द्वितीय वर्ष कला : B.A. Part II (2 divisions : 2 Grantable)

एकूण विषय पाच - त्यामध्ये आवश्यक विषय तीन व ऐच्छिक विषय दोन (प्रत्येकी दोन पेपर्स) निवडावेत.

आवश्यक विषय (Compulsory Subjects)

- १) AECC 3 इंग्रजी (English) २) IDS तर्कशास्त्र (Logic) किंवा इकॉलॉजी (Ecology)  
३) AECC C पर्यावरण अभ्यास (Environmental Studies)

ऐच्छिक विषय (Optional Subjects)

बी. ए. भाग १ मध्ये निवडलेल्या चार ऐच्छिक विषयांपैकी कोणतेही दोन विषय निवडता येतील. (दोन भाषा ऐच्छिक विषय म्हणून निवडल्यास इकॉलॉजी घेता येणार नाही.)

1	DSC - C1 & C2	Marathi - III & IV	2	DSC - C3 & C4	Hindi - III & IV
3	DSC - C5 & C6	English - III & IV	4	DSC - D1 & D2	History - III & IV
5	DSC - D3 & D4	Sociology - III & IV	6	DSC - D5 & D6	Economics - III & IV
7	DSC - D7 & D8	Political Scie.- III & IV	8	DSC - D11 & D12	Psychology - III & IV
9	DSC - D19 & D20	Geography - III & IV			

• तृतीय वर्ष कला : B.A. Part III (2 Divisions : 1 Grantable + 1 Non-Grantable)

एकूण सहा पेपर्स : (आवश्यक विषय १ + विशेष विषय ५)

आवश्यक विषय : (Compulsory Subjects) १) AECC 5 इंग्रजी (English)

विशेष विषय (Special Subject) बी. ए. भाग २ मध्ये निवडलेल्या ऐच्छिक विषयांपैकी खालील विषयांतून एक विषय निवडता येईल.

१	DSE-E1 to E5 मराठी (Marathi)	२	DSE-E11 to E15 इंग्रजी (English)	३	DSE-E6 to E10 हिंदी (Hindi)	४	DSE-E66 to E70 समाजशास्त्र (Sociology)
५	DSE-E71 to E75 अर्थशास्त्र (Economics)	६	DSE-E61 to E65 इतिहास (History)	७	DSE-E106 to E110 भूगोल (Geography)		

• CC - Core Course, CGE - Compulsory Generic Elective • DSE - Discipline Specific Elective

• AECC - Ability Enhancement Compulsory Course • GEC - Generic Elective Course • DSC - Discipline Specific Core Course • CCC- Compulsory Civic Courses • SDC - Skill Development Courses

वाणिज्य शाखा (Commerce Faculty)

माध्यम : मराठी

महाविद्यालयाची वेळ - सकाळी ७.३० वा.

प्रथम वर्ष वाणिज्य : B.Com. Part - I (3 Divisions : 2 Grantable + 1 Non-Grantable)

एकूण विषय सहा - सहा पेपर्स.

AECC C1	English (Comp.) Business Communication	CC A1	Micro Economics
CC A5	Financial Accounting	GEC A1	Principles of Marketing
CC A3	Management Principles & Applications	GEC B3	Insurance

Non-Credit Courses

Sem - I - CCC - I - Democracy, Elections and Good Governance

Sem - II - SDC - I - Select any one from following

i) Business Communication & Presentation	ii) Event Management	iii) Personality Development
iv) Yoga and Physical Management	v) Resume, Report and Proposal writing	

द्वितीय वर्ष वाणिज्य : B.Com. Part II (2 Division: 1 Grantable + 1 Non-Grantable)

एकूण विषय सात - सात पेपर्स

1) AECC - C3 - English (Business Communication)	2) AECC - C5 - Business Statistics
3) CC - B1 - Corporate Accounting	4) CC - B3 - Fundamental of Entrepreneurship
5) CC - B7 - Macro Economics	6) CC - B5 - Money and Financial System
7) AECC - EVS - Environmental Studies	

तृतीय वर्ष वाणिज्य : B.Com. Part III (2 Division: 1 Grantable + 1 Non-Grantable)

एकूण विषय सहा - सहा पेपर्स

आवश्यक विषय (Core Courses)

1) CC - C1 - Modern Management Practices	2) CC - C3 - Business Regulatory Framework
3) CC - C5 - Co-operative Development	4) CC - C7 - Business Environment

Discipline Specific Elective (Choose any 1 group)

1	DSE - A1 DSE - A2	Advanced Accountancy Paper - I Advanced Accountancy Paper - II
2	DSE - C1 DSE - C2	Advanced Costing - Paper - I Advanced Costing - Paper - II
3	DSE - B1 DSE - B2	Industrial Management - Paper - I Industrial Management - Paper - II

टीप : बी. कॉम. भाग १ च्या सर्व विद्यार्थी-विद्यार्थिनींनी विद्यापीठाच्या शारीरिक शिक्षण (Physical Education) परीक्षेस बसणे सक्तीचे आहे.

• CC - Core Course, CGE - Compulsory Generic Elective • DSE - Discipline Specific Elective  
• AECC - Ability Enhancement Compulsory Course • GEC - Generic Elective Course • DSC - Discipline Specific Core Course • CCC- Compulsory Civic Courses • SDC - Skill Development Courses

विज्ञान शाखा (Science Faculty)

Medium : English

Time : 10.20 a. m. onwards

B.Sc. Part - I (Five Subjects) (4 Divisions : 1 Grantable + 3 Non-Grantable)

B.Sc. Part - I								
AECCA English (Comp.)								
Group No.	Optional Subjects (Select any one group)							
1	DSC A1	Physics	DSC A3	Chemistry	DSC A5	Maths	DSC A7	Statistics
2	DSC A1	Physics	DSC A3	Chemistry	DSC A5	Maths	DSC A9	Electronics
3	DSC A1	Physics	DSC A5	Maths	DSC A7	Statistics	DSC A11	Comp. Science
4	DSC A1	Physics	DSC A9	Electronics	DSC A7	Statistics	DSC A11	Comp. Science
5	DSC A3	Chemistry	DSC A13	Botany	DSC A15	Zoology	DSC A21	Geology

Non-Credit Courses

Sem - I - CCC - I - Democracy, Elections and Good Governance

Sem - II - SDC - I - Select any one from following

i) Business Communication & Presentation	ii) Event Management	iii) Personality Development
iv) Yoga and Physical Management	v) Resume, Report and Proposal writing	

B.Sc. Part - II (Four Subjects) (4 Divisions : 1 Grantable + 3 Non-Grantable)

B.Sc. Part - II						
AECC - C - Environmental Studies						
Group No.	Optional Subjects (Select any one group)					
1	DSC C1 & C2	Physics	DSC C3 & C4	Chemistry	DSC C5 & C6	Maths
2	DSC C1 & C2	Physics	DSC C5 & C6	Maths	DSC C7 & C8	Statistics
3	DSC C5 & C6	Maths	DSC C7 & C8	Statistics	DSC C11 & C12	Comp. Science
4	DSC C7 & C8	Statistics	DSC C9 & C10	Electronics	DSC C11 & C12	Comp. Science
5	DSC C3 & C4	Chemistry	DSC C13 & C14	Botany	DSC C15 & C16	Zoology
6	DSC C13 & C14	Botany	DSC C15 & C16	Zoology	DSC C21 & C22	Geology

B.Sc. Part - III ( 4 Divisions : 1 Grantable + 3 Non-Grantable)

Compulsory Subject - AECC - E - English

Special Subject (Select any one subject from the following)

1)	DSE E1 - E4	Physics	2)	DSE E5 - E8	Chemistry
3)	DSE E41 - E44	Geology	4)	DSE E21 - E24	Computer Science
5)	DSE E29 - E32	Zoology			

Note : It is mandatory for all B. Sc.- I students to appear for University examination of Physical Education.

- CC - Core Course, CGE - Compulsory Generic Elective • DSE - Discipline Specific Elective
- AECC - Ability Enhancement Compulsory Course • GEC - Generic Elective Course • DSC - Discipline Specific Core Course • CCC- Compulsory Civic Courses • SDC - Skill Development Courses

**M. L. A. DILIPRAO M. DESAI DEPARTMENT OF  
COMPUTER SCIENCE AND INFORMATION TECHNOLOGY**

**MISSION : TO MAKE IT EXPERTS**

In the modern age of computers, man can not isolate himself from computers. In every field, we find immense use to computers and hence there is increasing demand of skilled, knowledgeable and well qualified persons. Our institute contributes in fulfilling this demand. in our institute, We have separate department of 'Computer Science and Information Technology', in which we are successfully running various courses on non-grant basis. The details these courses are as below.

Sr. No.	Course Name	Eligibility	Timing
1.	Bachelor of Computer Applications (B.C.A) (3Years Courses)	12 <sup>th</sup> Arts/Commerce/ Science Pass or 3 Years diploma in Engineering	8.00 am. onwards
2.	Bachelor of Science in computer B.Sc. (Computer) (3years Course)	12 <sup>th</sup> Science Pass	10.45 am. onwards

**Features of our department :**

- 1) Well qualified and experienced staff
- 2) Air conditioned class rooms
- 3) Fully equipped A.C. Laboratories
- 4) LCD Projectors, Audio-Visual based teaching
- 5) Departmental library facility.

**FEE STRUCTURE**

**Note :** As the bellow courses are run on non-grant basis, students have to pay following fees approved by Shivaji University, Kolhapur, along with regular college fees.

B.C.A. (Bachelor of Computer Applications)		B. Sc. Computer Science	
B.C.A. - I	20325/-	B.Sc. Comp. Science I	9525/-
B.C.A. - II	16525/-	B.Sc. Comp. Science II	17700/-
B.C.A. - III	16225/-	B.SC. Comp. Science III	18950/-
Note : Fees once paid will not be refunded			

**Following Extracurricular activities are by the department:**

**1) Campus Interview :**

Placement opportunities are made available by the department, National and International companies like infosys, Larsen & Toubro etc. regularly invited for campus interviews.

**2) Guidance for M.C.A. /M.Sc. Comp. Sc. Entrance Examination :**

The guidance of M.C.A. Comp. Science Entrance Examination is provided by expert persons.

**3) Hardware-Networking Seminars :**

Various activities like workshops & seminars are organised by the department to inculcate the awareness of the recent developments in the field of computers.

**Note : The dress code for B.C.A. and B.Sc. Computer Science students is compulsory.**

**Our College provided Wi-Fi Facility in campus for the students.**



## SENIOR COLLEGE CLASSES FEE STRUCTURE FOR THE ACADEMIC YEAR 2022-23

Sr. No.	Particular	B.A./ B.Com. I		B.A./ B.Com. II		B.A./ B.Com. III		B. Sc. I		B. Sc. II		B. Sc. III	
		Paying	EBC	Paying	EBC	Paying	EBC	Paying	EBC	Paying	EBC	Paying	EBC
1.	Admission Fee	10	10	10	10	10	10	10	10	10	10	10	10
2.	Tution Fee	800	0	800	0	800	0	800	0	800	0	800	0
3.	Library Fee	100	100	100	100	100	100	100	100	100	100	100	100
4.	Laboratory Fee	0	0	0	0	0	0	125	125	125	125	125	125
5.	Gymkhana Fee	150	150	150	150	150	150	150	150	150	150	150	150
6.	S. A. Fund	25	25	25	25	25	25	25	25	25	25	25	25
7.	Pro-Reta Fee	25	25	25	25	25	25	25	25	25	25	25	25
8.	Ashwamedh Fee	30	30	30	30	30	30	30	30	30	30	30	30
9.	S.U. Sports Fee	5	5	5	5	5	5	5	5	5	5	5	5
10.	I - Card Fee	50	50	50	50	50	50	50	50	50	50	50	50
11.	Aptkalin Fee	10	10	10	10	10	10	10	10	10	10	10	10
12.	Exam Fee	150	150	150	150	150	150	150	150	150	150	150	150
13.	Yuvak Mahotasav	70	70	70	70	70	70	70	70	70	70	70	70
14.	Group Insurance Fee	100	100	100	100	100	100	100	100	100	100	100	100
15.	Vikas Nidhi	150	150	150	150	150	150	150	150	150	150	150	150
16.	Environment Sc. Fee	0	0	300	300	0	0	0	0	300	300	0	0
17.	Lead College Fee	25	25	25	25	25	25	25	25	25	25	25	25
18.	Eligibility Fee	75	75	0	0	0	0	75	75	0	0	0	0
19.	E-Suvidha Fee	50	50	50	50	50	50	50	50	50	50	50	50
20.	Magazine	100	100	100	100	100	100	100	100	100	100	100	100
21.	N.S.S. Fee	10	10	10	10	10	10	10	10	10	10	10	10
22.	Internet Fee	170	170	170	170	170	170	170	170	170	170	170	170
23.	S.U. Youth Hostel	50	50	50	50	50	50	50	50	50	50	50	50
24.	Student Medical help Fee	20	20	20	20	20	20	20	20	20	20	20	20
25.	Jublee Fund	25	25	25	25	25	25	25	25	25	25	25	25
<b>TOTAL</b>		<b>2200</b>	<b>1400</b>	<b>2425</b>	<b>1625</b>	<b>2125</b>	<b>1325</b>	<b>2325</b>	<b>1525</b>	<b>2550</b>	<b>1750</b>	<b>2250</b>	<b>1450</b>

पदव्युत्तर विभाग भू-शास्त्र

(Post-Graduate Department of Geology)

- १) भू-शास्त्राविषयातील एम. एस्सी., एम. फील., पीएच. डी. अभ्यासक्रमाचे शिवाजी विद्यापीठ क्षेत्रातील एकमेव केंद्र.
- २) अनेक दुर्मिळ स्फटिके, खनिजे, खडक, आणि सजीवांचे अश्मीभूत अवशेष यांनी परिपूर्ण असे भू-शास्त्रीय संग्रहालय.
- ३) एम. एस्सी. भाग १ या वर्गात प्रवेश देण्यासाठी शिवाजी विद्यापीठामार्फत साधारणपणे फेब्रुवारी/मार्च महिन्यात प्रवेश परीक्षेची सूचना/ जाहिरात दिली जाते. बी. एस्सी. भाग ३ या वर्गात प्रवेश घेतलेल्या विद्यार्थ्यांनी याबाबत दक्ष राहून प्रवेश परीक्षा फॉर्म वेळेवर भरणे आवश्यक आहे.
- ४) राष्ट्रीय पातळीवरील शासकीय विभाग आणि संशोधन संस्थांशी सतत संपर्क व ट्रेनिंगची सोय.
- ५) उत्तम निकालाची परंपरा. राष्ट्रीय पातळीवरील शासकीय विभाग, आंतरराष्ट्रीय कंपन्यांमध्ये विद्यार्थ्यांची निवड झालेली आहे. नेट परीक्षेत ही विद्यार्थी यशस्वी ठरले आहेत.

UGC New Delhi Recognised  
Bachelor of Vocation (B.Voc.) Degree Courses

- 1) B.Voc. Course in Sustainable Agriculture Management
- 2) B.Voc. Course in Tourism and Service Industry
- 3) B.Voc. Course in Nutrition and dietetics
- 4) B.Voc. Course in Nursing and Hospital Management
- 5) B.Voc. Course in Advanced Diploma in Medical Lab Technology
- 6) B.Voc. Course in Advanced Diploma in Catering and Hospitality Management

Sr. No.	Duration	Course	Intake Capacity
1	One year	Diploma	50
2	Two year	Advanced Diploma	50
3	Three year	Bachelor of Vocation	50

Eligibility Criteria

- 1) The eligibility for admission is 10 + 2 or equivalent, in any stream (Arts /Commerce / Science) from any recognized board or university.
- 2) The Candidates with 10 + 2 year ITI course in any branch / trade are also eligible for course.
- 3) The candidate graduate from any faculty or engineering degree / diploma holders are also eligible.
- 4) There is no age limit for the admission to above courses.

विना अनुदानित तुकडीसाठी शिवाजी विद्यापीठ परिपत्रक क्रमांक

Sukop/ShivajiV.- onExam47

तारीख ०५-०८-२०२१ प्रमाणे खालील फी भरणे आवश्यक आहे.

Non- Grantable Division Fee Structure			
Course	Fees (In Rs.)	Course	Fees (In Rs.)
B.A. I /B.Com I	6900/-	B.Sc. - I	14,025/-
B.A. II/B.Com II	4625/-	B.Sc. - II	11,750/-
B.A. III/B.Com III	5325/-	B.Sc. - III	13,950/-

## शॉर्ट टर्म कोर्सेस

लोकविकास केंद्र-शिवाजी विद्यापीठ, कोल्हापूर व महाराष्ट्र शासन अंतर्गत विविध विभागामार्फत आमच्या महाविद्यालयातील खाली नमूद केलेल्या व्यवसाय, स्वयंरोजगार, रोजगार आणि कौशल्य वर्धनाचे अभ्यासक्रम सुरु आहेत.

अ. क्र.	प्रशिक्षण वर्गाचे नाव	काला-वधी	प्रवेश पात्रता	प्रशिक्षण शुल्क	मूल्यमापन शुल्क	प्रवेश संपर्क
१)	उद्यानविद्या व रोपवाटीका व्यवस्थापन	१ वर्ष	१० वी पास व तत्सम	रु. २,२४०/-	रु. २६०/-	प्रा. सौ. टी. एस. पाटील (वनस्पतीशास्त्र विभाग)
२)	औषधी वनस्पती ओळख व संवर्धन	३ महिने	कोणीही	रु. ४००/-	रु. १००/-	प्रा. सौ. टी. एस. पाटील (वनस्पतीशास्त्र विभाग)
३)	लॅबोरेटरी मॅनेजमेंट अँड वॉटर अॅनालिसिस	३ महिने	१२ वी सायन्स किंवा तत्सम	रु. १५००/-	रु. १६०/-	प्रा. पी. पी. सुतार (रसायनशास्त्र विभाग)
४)	लॅबोरेटरी मॅनेजमेंट अँड सॉईल अॅनालिसिस	३ महिने	१२ वी सायन्स	रु. १५००/-	रु. १६०/-	प्रा. पी. पी. सुतार (रसायनशास्त्र विभाग)
५)	लॅबोरेटरी मॅनेजमेंट अँड फूड अॅनालिसिस	३ महिने	१२ वी सायन्स किंवा तत्सम	रु. १५००/-	रु. १६०/-	प्रा. पी. पी. सुतार (रसायनशास्त्र विभाग)
६)	ग्रंथालय व्यवस्थापन	३ महिने	१० वी पास किंवा तत्सम	रु. १,१७५/-	-----	श्री डी.व्ही. किलकिले (ग्रंथालय विभाग)
७)	न्युट्रीशन अँड डायटेटिक्स	१ वर्ष	१२ वी पास/नापास	रु. ४,०००/-	रु. २६०/-	प्रा. डॉ. एम. ए. मोरे (प्राणीशास्त्र विभाग)
८)	सी. सी. इन गार्डनर व्यवसाय परीक्षा मंडळ, महाराष्ट्र राज्य, मुंबई	६ महिने	७ वी पास	रु. २,१००/-	रु. ३००/-	प्रा. मोहिते एस. डी. प्रा. एस. एम. साबळे (एच. एस. व्ही. सी.)
९)	ग्रामीण पत्रकारिता व जनसंवाद	६ महिने	१० वी पास	रु. ९५०/-	-----	प्रा. आर. बी. सुतार

## U.G. C. Approved Career Oriented Courses

1.	Spoken and Communicative English	1 years	Any Senior College Student	Rs. 500/-	-	Dr. C.R. Chougule (English Dept.)
----	----------------------------------	---------	----------------------------	-----------	---	-----------------------------------

शिक्षण प्रसारक मंडळ, कोल्हापूर संचलित, गोपाळ कृष्ण गोखले महाविद्यालय, कोल्हापूर

## • श्रीमती सुशिलादेवी मल्हारराव देसाई वुमन्स हॉस्टेल •

‘बहुजन हिताय बहुजन सुखाय’ या ब्रीदवाक्याला अनुसरून विद्यार्थिनीकरिता सर्व सोयीनीयुक्त सुसज्ज असे हॉस्टेल शैक्षणिक वर्ष २०१५-१६ पासून खुले करण्यात आले आहे.

### — ठळक वैशिष्ट्ये —

► शहराच्या मध्यवर्ती ठिकाणी ► २४ तास सुरक्षा ► स्वच्छ/शुद्ध पाणी ► आधुनिक ग्रंथसंपदा ► जिमनेशियम ► मनोरंजन साधने ► उत्कृष्ट भोजन व्यवस्था ► प्रशस्त क्रीडागंग ► वैद्यकीय सुविधा ► रम्य परिसर ► जवळपास शिवाजी विद्यापीठ, मेडिकल, इंजिनिअरींग, लॉ इत्यादी महाविद्यालये. प्रवेश सर्व विद्यार्थिनीकरिता सुरु आहे.

प्रवेशाकरिता संपर्क : डॉ. कल्पना पाटोळे, फोन : ९५२७६७८५०० प्रा. एस. आर. घाटगे, फोन : ९४२३०४३०३३

### — कॉलेज फ्री शिप —

ज्या गुणवंत विद्यार्थ्यांना संपूर्ण फी भरावी लागते, त्यांना मेरीट स्कॉलरशिपसाठी अर्ज करता येईल.

### — विद्यापीठ परीक्षेसाठी आवश्यक पात्रता —

खालील नियमांची पूर्तता करणाऱ्या विद्यार्थ्यांनाच विद्यापीठ परीक्षेचा अर्ज (Examination Form) भरता येईल.

१) एकूण अभ्यासाच्या दिवसांपैकी किमान ८० टक्के इतकी उपस्थित असली पाहिजे.

२) प्रत्येक सत्रासाठी आवश्यक असलेली गृहपाठ, घटक चाचण्या, सत्र परीक्षा, प्रकल्प अहवाल, तोंडी परीक्षा, शास्त्रीय प्रयोग इत्यादी गोष्टींची वेळेवर पूर्तता केलेली असली पाहिजे.

३) एन. एस. एस. मध्ये दाखल झालेल्या विद्यार्थ्यांनी अपेक्षित कार्याची पूर्तता केल्याचा संबंधितांचा दाखला दिला पाहिजे.

४) एन. सी. सी. किट सुस्थितीत परत केल्याचा दाखला दिला पाहिजे.

५) वरील बाबतीत नोकरी किंवा अन्य सबबीवर कोणतीही सवलत मिळणार नाही.

६) अभ्यासक्रमानुसार शैक्षणिक सहल अहवाल (स्टडी टूर रिपोर्ट) आणि जर्नल सर्टिफाय करून घेणे आवश्यक आहे.

विद्यार्थ्यांचे परीक्षा फॉर्म दिलेल्या मुदतीतच भरणे आवश्यक आहे. मुदतीत फॉर्म न भरल्यास होणाऱ्या शैक्षणिक नुकसानीस विद्यार्थी स्वतः जबाबदार राहिल. त्यासाठी विद्यालयाच्या सूचना फलकावर वेळावेळी लावलेल्या महत्त्वाच्या सूचना वेळीच पाहणे आणि ती कार्यवाही करणे विद्यार्थ्यांच्या हिताचे असते.

विद्यापीठ परीक्षेचे फॉर्म भरल्यानंतरही विद्यार्थ्यांनी सत्र संपेपर्यंत उपस्थित राहिले पाहिजे. तसेच प्रॅक्टिकल्स जर्नल्स, पर्यावरण अहवाल बाबतची कार्यवाही पुरी झालेली आहे किंवा नाही याबाबत दक्ष राहणे आवश्यक आहे.

### — शारीरिक शिक्षण (फक्त भाग १ च्या विद्यार्थ्यांसाठी) —

बी.ए. भाग १, बी. कॉम भाग १ आणि बी. एस्सी. भाग १ विद्यार्थ्यांना शारीरिक शिक्षण (प्रात्यक्षिक परीक्षा) सक्तीची आहे. शिवाजी विद्यापीठामार्फत या विषयाची १० गुणांची प्रात्यक्षिक परीक्षा घेतली जाते. जे विद्यार्थी १ किंवा २ विषयात अनुतीर्ण होत असतील त्यांना उत्तीर्ण होण्यासाठी या परीक्षेतील गुणांचा फायदा दिला जातो. मात्र अशा विद्यार्थ्यांना विद्यापीठाच्या अन्य नियमानुसार सवलतीच्या गुणांचा फायदा मिळत नाही किंवा कोणतीही श्रेणी मिळविण्यासाठी त्यांचा फायदा दिला जात नाही.

### — अभ्यास व अभ्यासेत्तर उपक्रम —

महाविद्यालयात प्रवेश घेतलेल्या सर्व विद्यार्थ्यांना त्यांच्या निवडीच्या अनेक प्रकारच्या अभ्यास व अभ्यासेत्तर उपक्रमांत भाग घेण्याची संधी उपलब्ध करून दिली जाते. विविध अभ्यास मंडळे, वेगवेगळ्या क्षेत्रातील नामवंतांची अभ्यासपूर्ण भाषणे, साहित्यिक मेळावे, परिसंवाद, वक्तृत्व स्पर्धा, निबंध स्पर्धा, सेमिनार, क्वीझ कॉन्टेस्ट, काव्यवाचन स्पर्धा, कथाकथन, हिरवळ भिती पत्रिका इत्यादी कलागुणांना वाव देण्यासाठी प्रदर्शनेही वेळोवेळी आयोजित केली जातात. अभ्यासाला पूरक म्हणून आवश्यक त्या ठिकाणी स्लाईड्स, चलत् चित्रपट, टेप्स या दृकश्राव्य साधनांचा वापर करण्यात येतो. ११ वी, १२ वी विज्ञान शाखेतील विद्यार्थ्यांच्यासाठी जी. के. जी. पॅटर्न प्रमाणे अभ्यासक्रम व गुणानुक्रमे पहिल्या २० विद्यार्थ्यांची विशेष बॅच तयार करून खास मार्गदर्शन केले जाते.

## शिष्यवृत्ती

वेगवेगळ्या प्रकारच्या अनेक शिष्यवृत्त्या विद्यार्थ्यांना मिळू शकतात. या संबंधीच्या सूचना वेळावेळी सूचना-फलकावर लावल्या जातात. यासंबंधी कोणाला व्यक्तिगत पातळीवर कळविले जात नसल्यामुळे नियमितपणे सूचना फलक पहावेत. मात्र शिष्यवृत्त्यासंबंधीची आवश्यक ते मार्गदर्शन आणि सहाय्य करण्यात येईल.

खालील वेगवेगळ्या प्रकारच्या शिष्यवृत्त्या विद्यार्थ्यांना मिळू शकतात.

►गुणवत्ता शिष्यवृत्ती - ७५ टक्क्यापेक्षा अधिक गुण मिळविणाऱ्या विद्यार्थ्यांना शासनाची गुणवत्ता शिष्यवृत्ती ►मागासवर्गीयांसाठी शिष्यवृत्ती ►स्वातंत्र्य सैनिकांच्या मुलांसाठी शिष्यवृत्ती ►प्राथमिक शिक्षक-शिक्षिकांच्या मुलांसाठी शिष्यवृत्ती ►अपंग विद्यार्थ्यांसाठी शिष्यवृत्ती  
सरकारी, निमसरकारी शिष्यवृत्ती तसेच इतर शैक्षणिक फी सवलतीसंबंधी संक्षिप्त माहिती.

- १) महाराष्ट्र राज्य सरकारच्या फी सवलती ५-८-१९६८ नंतर जन्मलेल्या दुसऱ्या अपत्यापर्यंतच दिल्या जातात. सर्व शिष्यवृत्त्या व सवलतीचे अर्ज ३१ जुलैपर्यंत देणे आवश्यक आहे.
- २) राजर्षि छत्रपती शाहू महाराज शिक्षण शुल्क शिष्यवृत्ती योजना (ई. बी. सी.) फी सवलत वार्षिक उत्पन्न रु.८,००,०००/- पर्यंत असलेल्या पालकांच्या पाल्यास दिली जाते. इ. बी. सी. अर्ज ऑनलाईन भरणे आवश्यक व उत्पन्नांचा दाखला संबंधित लिपिकाजवळ देणे आवश्यक आहे.
- ३) प्राथमिक शिक्षकांच्या मुला-मुलींना फी सवलत मिळू शकते.
- ४) सैन्यातील आजी/माजी जवानांच्या मुला-मुलींना फी सवलत मिळू शकते.
- ५) स्वातंत्र्य सैनिकांच्या मुला-मुलींना फी सवलत मिळू शकते.
- ६) जे विद्यार्थी अनु. जातीचे आहेत. त्यांच्या पालकांचे उत्पन्न वार्षिक रु.२,००,००० (रु.दोन लाख) पर्यंत आहे. तसेच ओबीसी./एस. बी. सी./एन. टी. व्ही. प्रवर्गातील विद्यार्थ्यांच्या पालकांचे वार्षिक उत्पन्न रु.१,००,०००/- पर्यंत आहे. उत्पन्न दाखला मा. तहसिलदारसाहेब यांच्या दि. ०१-०४-२०१७ ते ३१-०३-२०१८ या वर्षाचा हवा. शैक्षणिक खंड असल्यास स्टॅप पेपरवर कारण नमूद करून ऑफिडीव्हेट देणे आवश्यक आहे. तसेच आधार कार्डची छायापत्र आवश्यक आहे. तसेच आधारकार्ड बँकेशी संलग्न असण्याचे आवश्यक आहे.
- ७) शिष्यवृत्तीचे अर्ज ऑनलाईन/ऑफलाईन पध्दतीनेच भरणेचे आहेत. त्याची माहिती वेबसाईट नेटवर पहावयास मिळेल.
- ८) शिष्यवृत्तीची रक्कम ही विद्यार्थ्यांच्या बँक खात्यावर परस्पर जमा केली जाईल. त्यासाठी विद्यार्थ्यांना कोणत्याही राष्ट्रीयकृत बँकेत खाते उघडणे आवश्यक आहे. तसेच शिष्यवृत्तीचा लाभ घेण्यासाठी आधार कार्ड असणे अनिवार्य आहे.
- ९) पूर्ण वेळ माध्यमिक शिक्षक व शिक्षकेत्तर दोन मुलां-मुलींना शासकीय परिपत्रकानुसार फी सवलत मिळू शकेल.
- १०) अंध/अपंग विद्यार्थ्यांना मिळणारी शिष्यवृत्ती- अंध/अपंग विद्यार्थ्यांना समाज कल्याण विभाग जिल्हापरिषद यांच्याकडून अपंग शिष्यवृत्ती दिली जाते. त्याबाबतची सूचना विद्यार्थ्यांना दिली जाते.
- ११) केंद्रशासनाकडून मुस्लिम, ख्रिश्चन, शिख, बौध्द, पारशी व जैन या समाजातील अल्पसंख्याक विद्यार्थ्यांना शिष्यवृत्ती दिली जाते. सदरचे फॉर्म ऑनलाईन भरले जातात. याबाबतची सूचना फलकावर लावणेत येते.
- १२) इ. १२ वी मध्ये उच्चतम गुणवत्ता प्राप्त विद्यार्थ्यांना (किमान ७२%गुण) भारत सरकार तर्फे सेंट्रल सेक्टरची शिष्यवृत्ती दिली जाते. याबाबतची सूचना विद्यार्थ्यांना दिले जाते.
- १३) एम. एस्सी भाग १ व २ वर्गातील आर्थिकदृष्ट्या दुर्बल घटकातील विद्यार्थ्यांना एकलव्य आर्थिक सहाय्य योजने अंतर्गत शिष्यवृत्ती दिली जाते. त्यासंबंधीची माहिती नोटीस बोर्डावर लावण्यात येते.
- १४) ग्रामीण भागातील हुशार व होतकरू विद्यार्थ्यांना देण्यात येणारी गुणवत्ता शिष्यवृत्ती ग्रामीण भागातील हायस्कूलमध्ये इ.१२ वी परीक्षेत ६० टक्केपेक्षा जास्त गुण मिळवून उत्तीर्ण झालेल्या विद्यार्थ्यांना सदर शिष्यवृत्तीसाठी अर्ज करता येतो.
- १५) हिंदी शिष्यवृत्ती - अहिंदी प्रदेशात हिंदीचा अभ्यास करणाऱ्या भारत सरकार ही शिष्यवृत्ती देते. १२ वी परीक्षेत हिंदी विषयामध्ये ६०% पेक्षा जास्त गुण मिळवून उत्तीर्ण झालेल्या विद्यार्थ्यांना सदर शिष्यवृत्तीसाठी अर्ज करता येते. शिष्यवृत्ती मंजूर झाल्यास बी. ए. भाग १, २ व ३ मध्ये हिंदी हा ऐच्छिक विषय घेऊन दरवर्षी उत्तीर्ण होणे आवश्यक असते.
- १६) पारितोषिक - या महाविद्यालयातील बी. ए. भाग ३ या (फायनल) वर्षात 'अर्थशास्त्र' विषयामध्ये पहिल्या क्रमांकाने उत्तीर्ण होणाऱ्या विद्यार्थ्यांस मा. श्री. दत्तात्रय शंकरराव बाबर (रि. असि. रजिस्ट्रार) यांचे तर्फे रु.५००/- चे रोख पारितोषिक देण्यात येते.

### — विद्यार्थी शिष्यवृत्ती —

अ) इतिहास व इंग्रजी विषयासाठी -

शिवाजी विद्यापीठामार्फत इतिहास व इंग्रजी या स्पेशल विषयासाठी शिष्यवृत्ती ठेवल्या आहेत. बी. ए. भाग १ मध्ये ५० टक्के तसेच इतिहास, इंग्रजी विषयात ५०% गुण मिळविणाऱ्या विद्यार्थ्यांना बी. ए. भाग २ व ३ साठी इतिहास अगर इंग्रजी हा ऐच्छिक विषय घ्यावा लागतो.

## गोपाळ कृष्ण गोखले महाविद्यालय, कोल्हापूर.

ब) सामाजिक शास्त्र विषयासाठी विद्यापीठ शिष्यवृत्ती - ज्या विद्यार्थ्यांना एच. एस. सी. परीक्षेत ६० टक्के गुण मिळाले आहेत. जे विद्यार्थी बी. ए. भाग १, २ व ३ साठी सामाजिकशास्त्र विषय घेणार असतील त्यांना या शिष्यवृत्तीसाठी अर्ज करता येतो.

### महाविद्यालयातर्फे मिळणाऱ्या शिष्यवृत्ती (द्वितीय श्रेणी आवश्यक)

- १) कै. प्राचार्य एम. आर. देसाईसाहेब यांच्या स्मृतिदिनानिमित्त माननीय कै. सुशिलादेवी म. देसाई (आईसाहेब) यांनी निराधार, हुशार व होतकरू विद्यार्थ्यांच्या शिक्षणासाठी रु.१,००,०००/- देणगी दिली आहे. त्यातून हुशार, निराधार व होतकरू विद्यार्थ्यांना दरवर्षी शिष्यवृत्ती देण्यात येते.
- २) शिक्षणमहर्षि प्राचार्य एम. आर. देसाई बक्षीस- बी. एस्सी. भाग ३ करिता इंग्रजीमध्ये पहिला आलेला विद्यार्थी/विद्यार्थिनी पात्र असेल.
- ३) बॅ. बाळासाहेब खर्डेकर बक्षीस बी.ए. भाग ३ मधील आवश्यक इंग्रजी विषयात पहिला येणारा विद्यार्थी/विद्यार्थिनी पात्र असेल.
- ४) कलासंगम बक्षीस- बी. ए. भाग ३ स्पेशल इंग्रजीमध्ये पहिला आलेला विद्यार्थी/विद्यार्थिनी पात्र असेल.
- ५) नलिनी गणेश देशपांडे बक्षीस - बी. ए. भाग ३ करिता स्पेशल अर्थशास्त्रामध्ये पहिला आलेला विद्यार्थी/विद्यार्थिनी पात्र असेल.

### — स्पर्धा परीक्षा मार्गदर्शन केंद्र —

महाविद्यालयातर्फे स्पर्धा परीक्षा मार्गदर्शन केंद्र सुरु असून या केंद्रामार्फत एम. पी. एस. सी. यु. पी. एस. सी. बँकींग, रेल्वे इ. परीक्षांचे मोफत मार्गदर्शन केले जाते. याकरिता स्पर्धा परीक्षा मार्गदर्शन केंद्र संयोजक प्रा. पी. पी. सुतार यांचेशी संपर्क साधावा.

### शिवाजी विद्यापीठ दूरशिक्षण केंद्र

गोपाळ कृष्ण गोखले महाविद्यालयात शिवाजी विद्यापीठ दूरशिक्षण केंद्र अंतर्गत बी.ए./बी. कॉम भाग १ व एम. ए./एम. कॉम भाग १ या वर्गात प्रवेश देणे चालू आहे. प्रवेशाकरिता संपर्क : प्रा. एस. ए. मेणशी : ९६७३७३३६७७७

### यशवंतराव चव्हाण महाराष्ट्र मुक्त विद्यापीठ, नाशिक. गोपाळ कृष्ण गोखले कॉलेज अभ्यास केंद्र (७११५४) कोल्हापूर.

महाराष्ट्रातील इतर विद्यापीठाप्रमाणे महाराष्ट्र शासनाच्या विधीमंडळ कायदा क्र. २०/१९८९ अन्वये या विद्यापीठाची स्थापना १ जुलै १९८९ रोजी झाली. विद्यापीठ अनुदान मंडळाच्या (यु. जी. सी.) कायदा कलम १२/ब अन्वये विद्यापीठास मान्यता प्राप्त झालेली आहे. विद्यापीठाचे मुख्यालय नाशिक येथे असून संपूर्ण महाराष्ट्र राज्य हे या विद्यापीठाचे कार्यक्षेत्र आहे. महाराष्ट्र शासन व शासनाच्या मान्यता प्राप्त असलेल्या सर्व सरकारी, निमसरकारी, खाजगी संस्था, विविध मंडळे इत्यादीमधील नोकऱ्यांसाठी नोकरीत बढती मिळविण्यासाठी या विद्यापीठाच्या पदव्या इतर विद्यापीठाच्या पदव्याप्रमाणे समकक्ष आहेत. महाराष्ट्र राज्य लोकसेवा आयोग व केंद्रीय लोकसेवा आयोग यांच्या परीक्षांसाठी य. च. म. मुक्त विद्यापीठाचे विद्यार्थी पात्र आहेत हे यापूर्वीच घोषित केलेले आहे.

इतर विद्यापीठामधून शिक्षण घेत असताना मुक्त विद्यापीठातून पदवी, पदविका संपादन करता येते. आमच्या महाविद्यालयाच्या य. च. म. मुक्त विद्यापीठ अभ्यास केंद्रावर \* बी. ए. \* बी. कॉम \* बी. एस्सी (इंडस्ट्रियल सायन्स) \* डिप्लोमा (इंडस्ट्रियल सायन्स) \* एम. कॉम \* एम. ए (मराठी) \* कॉम्प्युटर डिप्लोमा व सर्टिफिकेट कोर्सेस (६ महिने) हे शिक्षणक्रम सुरु आहेत. औपचारिक शिक्षणापासून वंचित असणाऱ्या, शिक्षणामध्ये खंड पडलेल्या वय वर्षे १८ ते ८६ मधील विद्यार्थींना आपले शिक्षण पूर्ण करण्यासाठी अभ्यासकेंद्र महत्त्वाची भूमिका पार पाडत आहे. सध्या उद्योग व व्यापार क्षेत्रात मॅनपॉवरची फार गरज आहे. त्यासाठी टेक्नीकल एज्युकेशन उपलब्ध करण्यासाठी या महाविद्यालयामध्ये बी. एस्सी. (इंडस्ट्रियल सायन्स) कोर्स सुरु केला आहे.

तसेच क्वॉलिटी व प्रॉडक्टव्हीटी वाढविण्यासाठी सरकारी व खाजगी उद्योगात कॉम्प्युटरचा वापर मोठ्या प्रमाणात होत असतो. त्यासाठी कॉम्प्युटर नॉलेज असलेल्या स्किल्ड मॅनपॉवरची गरज लक्षात घेऊन विद्यापीठाने या महाविद्यालयात काही सर्टिफिकेट कोर्सेस सुरु केले आहे. य. च. म. मुक्त विद्यापीठात शिकत असणाऱ्या मागासवर्गीय विद्यार्थ्यांना भारत सरकारची शिष्यवृत्ती दिली जाते. प्रवेश संपर्क - प्रा. ए. एस. बचाटे : ८३९०९७७२६९

### — प्रवेश रद्द करणेबाबत —

महाविद्यालयात घेतलेल्या प्रवेश कोणत्याही कारणाने रद्द करायवयाचा झाल्यास त्याबाबतचा लेखी अर्ज द्यावा. त्याशिवाय प्रवेश रद्द केला जाणार नाही. अर्जासोबत नो ड्युज सर्टिफिकेट जोडावे.

### फी परतीचे नियम (Rules for Refund)

- १) शैक्षणिक वर्षाचा आरंभ होण्यापूर्वी प्रवेश रद्द करण्याबद्दल लेखी अर्ज दिल्यास शिक्षण शुल्क, सत्र शुल्क, प्रयोगशाळा शुल्क परत केले जाते. प्रवेश शुल्क मात्र परत केले जात नाही.
- २) शैक्षणिक वर्षाचा आरंभ झाल्यानंतर प्रवेश रद्द करण्याबद्दल लेखी अर्ज दिल्यास प्रवेश शुल्क, सत्र शुल्क, प्रयोगशाळा शुल्क परत दिले जात नाही. मात्र ज्या महिन्यात नाव कमी करण्याचा अर्ज दिला असेल त्या महिन्याअखेरपर्यंत शिक्षण शुल्क वजा करून राहिलेले शिक्षण शुल्क दिले जाईल.
- ३) वरिष्ठ महाविद्यालयाची फी सत्रानुसार आकारली जात असल्याने एखाद्या विद्यार्थ्याने प्रवेश रद्द केल्यास त्याची फी सत्रानुसार आकारली जाऊन उरलेली फी परत केली जाईल.
- ४) महाराष्ट्र राज्य सरकारच्या कोणत्याही फी सवलतीसाठी अर्ज केल्यानंतर जर विद्यार्थ्यांस आपला प्रवेश रद्द करावयाचा असेल तर त्याला नियमाप्रमाणे लागू होणारी फी रोख भरावी लागेल. त्याशिवाय त्याचा प्रवेश रद्द केला जाणार नाही.
- ५) महाराष्ट्र शासन या महाविद्यालयात इलेक्ट्रॉनिक्स आणि माहिती तंत्रज्ञान (कनिष्ठ महाविद्यालय) व कॉम्प्युटर सायन्स (वरिष्ठ महाविद्यालय) हे विषय तसेच बी. सी. ए. आणि एम. एस्सी. भू-शास्त्र हे अभ्यासक्रम विना-अनुदान तत्वावर मंजूर केले असलेले याविषयाच्या कोर्सच्या एखाद्या विद्यार्थ्याने प्रवेश रद्द केल्यास त्याची फी परत केली जाणार नाही.

। बहुजन हिताय । बहुजन सुखाय ।

## शिक्षण प्रसारक मंडळ, कोल्हापूर

स्थापना १९४५

नोंदणी : भारतीय सोसायटी कायदा अंतर्गत (१९४७)

नो. क्र. १०० बाँबे पब्लिक ट्रस्ट अक्ट के एफ. १४

'नहि ज्ञानेन सदृश्यं पवित्र मिह विद्यते'

### कार्यविस्तार

#### महाराष्ट्र

- गोपाळ कृष्ण गोखले महाविद्यालय, कोल्हापूर.
- बॅ. बाळासाहेब खर्डेकर महाविद्यालय, वेंगुर्ला, जि. सिंधुदुर्ग.
- श्री. शाहू हायस्कूल, कागल.
- श्री शाहू हायस्कूल, टेक्निकल शाखा, कागल.
- श्री. शाहू ज्युनियर कॉलेज, कागल.
- मुरगूड हायस्कूल, मुरगूड.
- मुरगूड हायस्कूल टेक्निकल शाखा, मुरगूड.
- मुरगूड ज्युनियर कॉलेज, मुरगूड.
- महात्मा गुरुकुल वसतिगृह, मुरगूड.
- न्यायमूर्ती रानडे विद्यालय, सेनापती कापशी, ता. कागल.
- न्यायमूर्ती रानडे ज्युनियर कॉलेज, सेनापती कापशी, ता. कागल.
- वडगाव हायस्कूल, वडगाव, ता. हातकणंगले
- वडगाव हायस्कूल, टेक्निकल शाखा, वडगाव, ता. हातकणंगले
- वडगाव ज्युनियर कॉलेज, वडगाव, ता. हातकणंगले.
- श्रीमती सुशिलादेवी मल्हारराव देसाई कन्या महाविद्यालय, वडगाव, ता. हातकणंगले
- नाईट हायस्कूल कोल्हापूर.
- न्यू इंग्लिश मिडियम स्कूल, कोल्हापूर.
- प्रियदर्शनी मुलीचे वसतिगृह, वेंगुर्ला.
- आमदार दिलीपराव देसाई डिपार्टमेंट ऑफ कॉम्प्युटर सायन्स अँड इन्फर्मेशन टेक्नॉलॉजी, कोल्हापूर.

#### कर्नाटक

- आर्टस् कॉलेज, रायबाग.
- रायबाग हायस्कूल (हायर सेकंडरी), रायबाग.
- रायबाग फ्री होस्टेल, रायबाग.
- अरुणादेवी गर्ल्स हायस्कूल, रायबाग.
- आदर्श विद्यामंदिर, माधवपूर वडगाव, जि. बेळगाव.
- आदर्श विद्यामंदिर व ज्युनिअर कॉलेज, माधवपूर वडगाव, जि. बेळगाव.
- संक्रहट्टी हायस्कूल, संक्रहट्टी, जि. बेळगाव
- हारुगिरी हायस्कूल, हारुगिरी, जि. बेळगाव
- वसंतराव पाटील हायस्कूल, हिडकल, जि. बेळगाव.

# गोपाळ कृष्ण गोखले महाविद्यालय, कोल्हापूर.





# मोयाळ कृष्ण गोखले महाविद्यालय, कोल्हापूर.

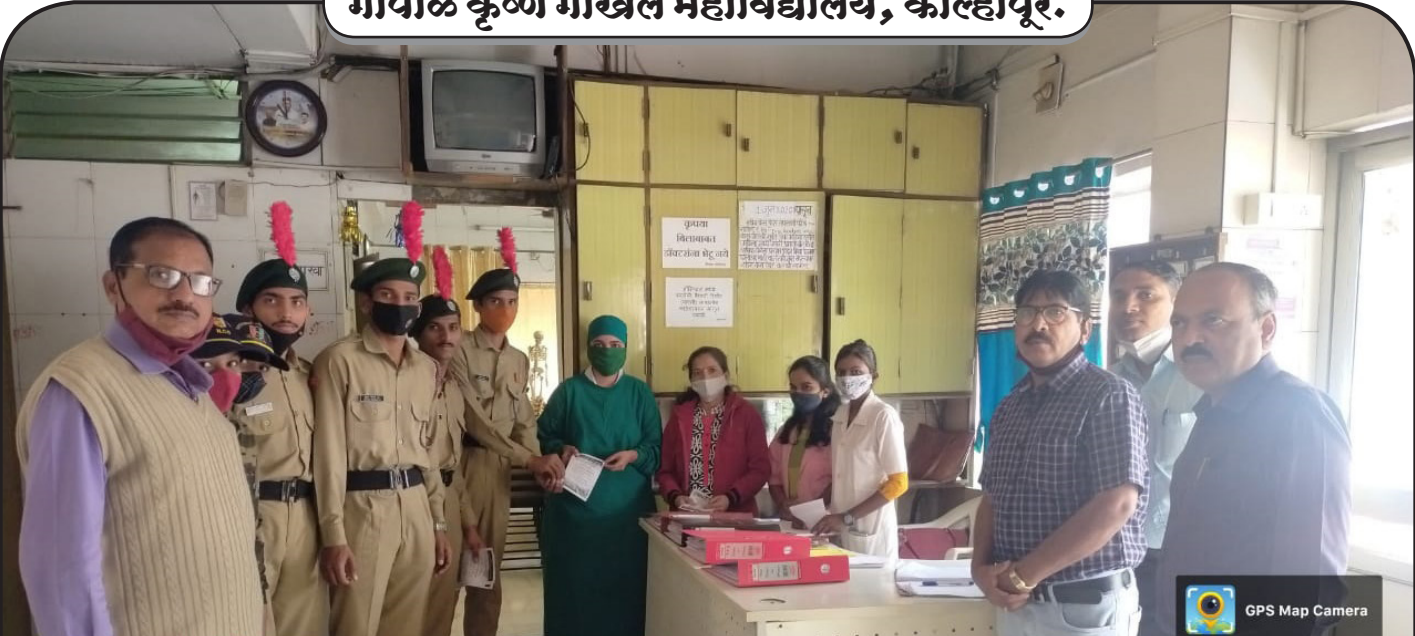

Latitude: 16.694026  
Longitude: 74.230588

गोपाल कृष्ण गोखले महाविद्यालय, कोल्हापूर.



## श्रीमती सुशिलादेवी मल्हारराव देसाई वूमन्स हॉस्टेल

बहुजन हिताय बहुजन सुखाय या ब्रीद वाक्याला अनुसरून विद्यार्थिनीकरिता

सर्व सोयीनीयुक्त सुसज्ज असे हॉस्टेल शैक्षणिक वर्ष २०१५-१६ पासून खुले करण्यात आले आहे.

ठळक वैशिष्ट्ये : शहराच्या मध्यवर्ती ठिकाणी, २४ तास सुरक्षा, स्वच्छ व शुद्ध पाणी, आधुनिक ग्रंथ संपदा, जिम्नॅशियम, मनोरंजनाची साधने, उत्कृष्ट भोजन व्यवस्था, प्रशस्त क्रिडांगण, वैद्यकीय सुविधा, रम्य परिसर

**सर्व कॉलेजमधील विद्यार्थिनींकरिता हॉस्टेल प्रवेश खुला आहे.**





शिक्षण प्रसारक मंडळ, कोल्हापूर संचालित

गोपाळ कृष्ण गोरखले महाविद्यालय, कोल्हापूर